

### LEYENDA

- Límite Término Municipal
- Ámbito de la actuación
- Hidrografía

#### APROVECHAMIENTO ROCAS INDUSTRIALES

- Áridos Naturales
- Áridos de trituración
- Cerámica, vidrio y tejar
- Rocas Ornamentales y de construcción
- Aglomerados (cemento, yeso y cal)
- Sal

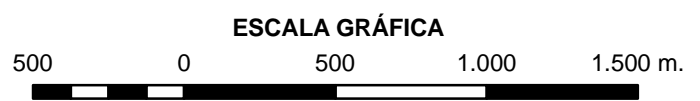
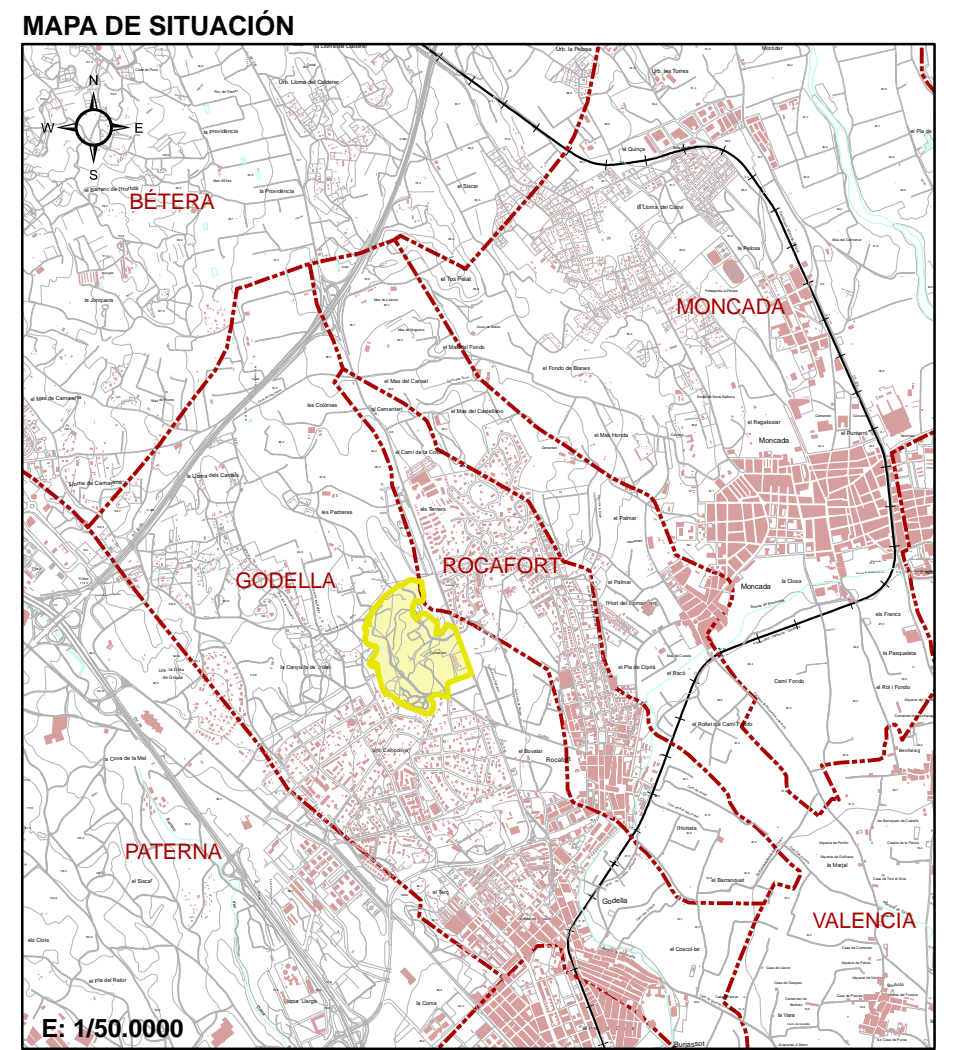

**SISTEMA DE REFERENCIA**  
 European Datum 1950. UTM. Huso 30.  
 Elipsoide de Hayford 1920.  
 Altitudes referidas al nivel medio del mar en Alicante.

**FUENTE DE INFORMACIÓN**  
 Cartografía 1/10.000 del I.C.V.  
 Cartografía temática 1/50.000 de la C.O.P.U.T

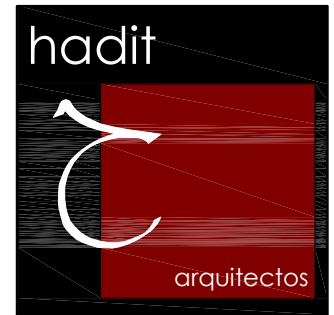

hadit arquitectos, s.l.p. col 9988

plan especial de protección de "les pedreres de godella"

cartografía temática  
 godella, valencia  
 ayuntamiento de godella

situación  
 promotor

exp.	U09-007	plano	aprovechamiento de rocas industriales	escala	1/25.000
fecha	enero 2010	revisión	01	clave	I/-06